AUSLAGERUNG DER RECHTS- UND KONSULARSTELLE DER DEUTSCHEN BOTSCHAFT / TEHERAN, IRAN



Leistung
Machbarkeitsstudie, Entwurfs-, und Ausführungsplanung, Innenraumplanung, Bauüberwachung, Generalplanung

Standort
Teheran, Iran
Modares Khiabane Qasir (Bucharest)
Kuje Haschtom

Bauherr
Auswärtiges Amt, Referat 111, Berlin

Team B+
Anuschah Behzadi,
Dr. Ing. Samira Mashayekhi,
Danila Böhme,
Carolin Wiese,
Shahrzad Orouji

AUSLAGERUNG DER RECHTS- UND KONSULARSTELLE DER DEUTSCHEN BOTSCHAFT / TEHERAN, IRAN

Ende 2019 ist die Rechts- und Konsularabteilung der Deutschen Botschaft im Iran auf eine Fläche von über 3.000 m², verteilt auf sechs Etagen, umgezogen, nachdem das Gebäude komplett renoviert und ein neuer Anbau errichtet wurde. Dies ist eine der größten Visastellen Deutschlands im Ausland und steht für die engen Beziehungen zwischen den beiden Ländern.

Alle Funktionen, einschließlich neuer interner Treppenhäuser und Aufzüge, wurden auf über 3.000 m² auf 6 Etagen eines Hochhauses im Norden von Teheran installiert. Der gesamte Zugangs- und Sicherheitsbereich wurde neu gestaltet. Der Eingangsbereich des gläsernen Hochhauses wurde mit einer individuellen architektonischen Form der Überdachung versehen und bildet nun einen repräsentativen Eingangsbereich. Wesentliche Gewerke wurden u.a. von iranischen Firmen ausgeführt.

Der rückwärtige Anbau des Gebäudes wurde in einem an die traditionellen persischen Fliesen angepassten Farbkonzept gestaltet, das sich auch in vielen Details im Innenraum wiederfindet.

Neben den planerischen Vorbereitungen für alle Gewerke, einschließlich der kompletten Innenausbau- und Ausstattungsplanung, sorgte unser Büro für eine ständige Präsenz vor Ort.

Im bewährten Verbund als Generalplaner wurde eine der derzeit komplexesten Aufgaben für das Büro in kürzester Zeit unter den spezifischen Bedingungen vor Ort und unter Einbeziehung vieler iranischer Fachfirmen realisiert.

News zum Projekt

22.04.2020
Auslagerung der Rechts- und Konsularstelle der Deutschen Botschaft in Teheran, Iran

Zeige Projekt auf Website »

Galerie

AUSLAGERUNG DER RECHTS- UND KONSULARSTELLE DER DEUTSCHEN BOTSCHAFT / TEHERAN, IRAN









AUSLAGERUNG DER RECHTS- UND KONSULARSTELLE DER DEUTSCHEN BOTSCHAFT / TEHERAN, IRAN

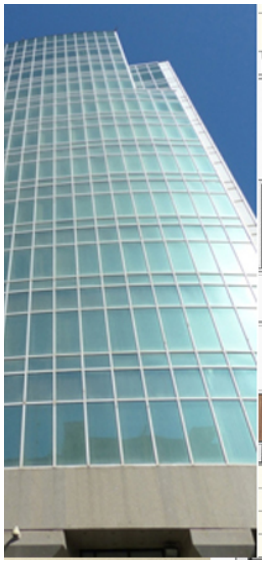

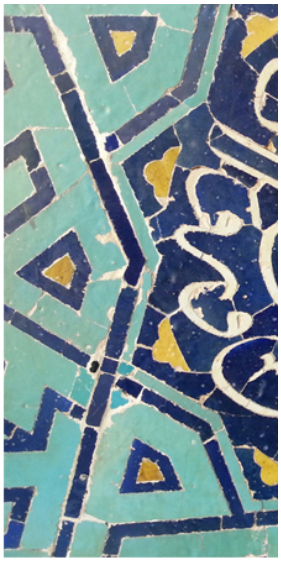

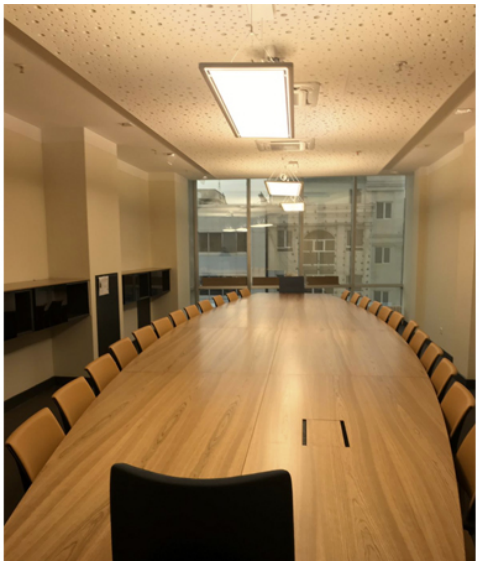
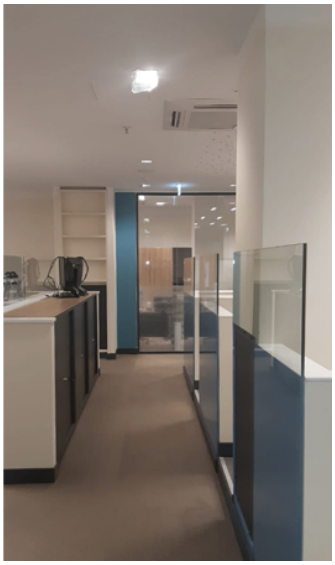

Behzadi + Partner Architekten BDA
Büro Leipzig

Nikolaistraße 33/37
04109 Leipzig , Germany
info@behzadi-architekten.de

T +49 (0) 341 / 12 46 99 0
M +49 (0) 178 / 86 16 54 7

AUSLAGERUNG DER RECHTS- UND KONSULARSTELLE DER DEUTSCHEN BOTSCHAFT / TEHERAN, IRAN

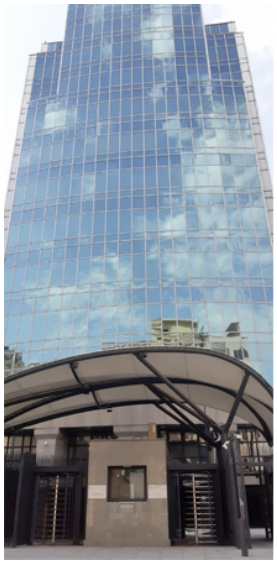







AUSLAGERUNG DER RECHTS- UND KONSULARSTELLE DER DEUTSCHEN BOTSCHAFT / TEHERAN, IRAN







AUSLAGERUNG DER RECHTS- UND KONSULARSTELLE DER DEUTSCHEN BOTSCHAFT / TEHERAN, IRAN





AUSLAGERUNG DER RECHTS- UND KONSULARSTELLE DER DEUTSCHEN BOTSCHAFT / TEHERAN, IRAN

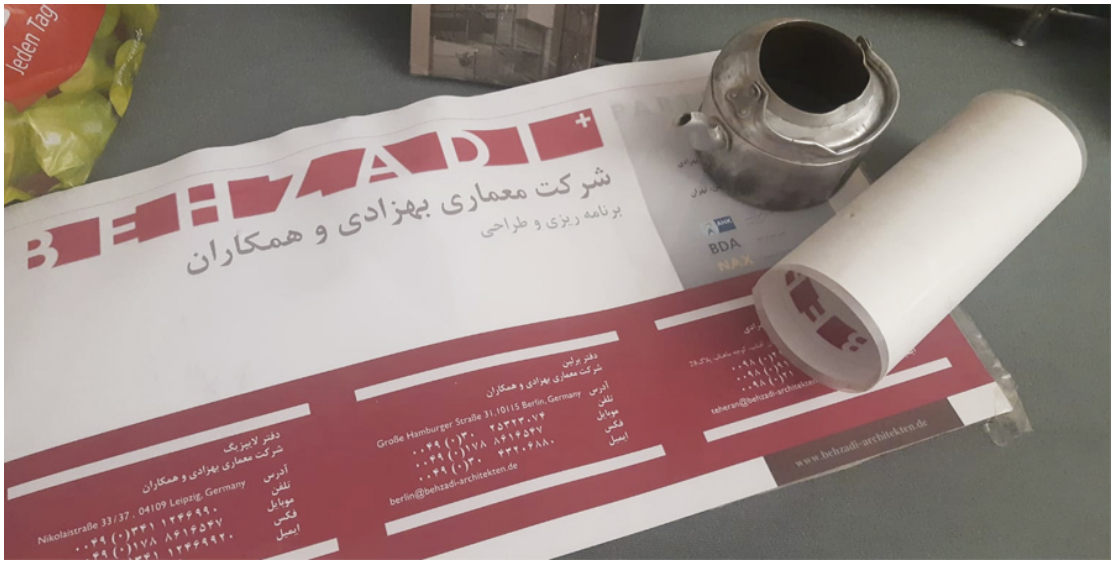



AUSLAGERUNG DER RECHTS- UND KONSULARSTELLE DER DEUTSCHEN BOTSCHAFT / TEHERAN, IRAN





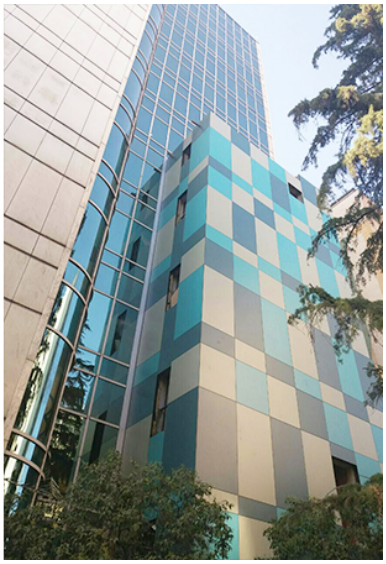





Behzadi + Partner Architekten BDA
Büro Leipzig

Nikolaistraße 33/37
04109 Leipzig , Germany
info@behzadi-architekten.de

T +49 (0) 341 / 12 46 99 0
M +49 (0) 178 / 86 16 54 7